ՀԻՄՆԱԿԱՆ ԼՐԱԿԱԶՄԻ ԱՇԽԱՏԱՆՔԱՅԻՆ ԳԾԱԳՐԵՐԻ ԱՄՓՈՓԱԳԻՐ

N	ԳԾԱԳՐԵՐԻ ԱՆՎԱՆՈՒՄ	ԹԵՐԹ
1	ԸՆԴՀԱՆՈՒՐ ՏԵՂԵԿՈՒԹՅՈՒՆՆԵՐ	S-01
2	ԸՆԴՀԱՆՈՒՐ ՑՈՒՑՈՒՄՆԵՐ (ՍԿԻԶԲ)	S-02
3	ԸՆԴՀԱՆՈՒՐ ՑՈՒՑՈՒՄՆԵՐ (ԱՎԱՐՏ) ԵՎ ՀԱՏԱԿԱԳԻԾ -3.10 ՆԻՇՈՒՄ	S-03
4	±0.00 ՆԻՇՈՒՄ ՈՒՂԵՎՈՐԱՀՈՍՔԵՐԻ ԵՎ ԲԵՌՆԱՀՈՍՔԵՐԻ ՈՒՐՎԱԳԾԵՐ	S-04
5	+4.05 ՆԻՇՈՒՄ ՈՒՂԵՎՈՐԱՀՈՍՔԵՐԻ ԵՎ ԲԵՌՆԱՀՈՍՔԵՐԻ ՈՒՐՎԱԳԾԵՐ	S-05
6	+8.55 ՆԻՇՈՒՄ ԱՅՑԵԼՈՒՆԵՐԻ ՀՈՍՔԵՐԻ ԵՎ ԲԵՌՆԱՀՈՍՔԵՐԻ ՈՒՐՎԱԳԾԵՐ	S-06
7	+12.75 ՆԻՇՈՒՄ ԱՅՑԵԼՈՒՆԵՐԻ ՀՈՍՔԵՐԻ ԵՎ ԲԵՌՆԱՀՈՍՔԵՐԻ ՈՒՐՎԱԳԾԵՐ	S-07
8	±0.00 ՆԻՇՈՒՄ ՕԲՅԵԿՏԻ ՀԻՄՆԱԿԱՆ ՍԱՐՔԱՎՈՐՈՒՄՆԵՐԻ ՏԵԽՆՈԼՈԳԻԱԿԱՆ ԴԱՍԱՎՈՐՈՒԹՅՈՒՆՆԵՐ	S-08
9	+4.05 ՆԻՇՈՒՄ ՕԲՅԵԿՏԻ ՀԻՄՆԱԿԱՆ ՍԱՐՔԱՎՈՐՈՒՄՆԵՐԻ ՏԵԽՆՈԼՈԳԻԱԿԱՆ ԴԱՍԱՎՈՐՈՒԹՅՈՒՆՆԵՐ	S-09
10	ՍԱՐՔԱՎՈՐՈՒՄՆԵՐ	S-10

ՆՇՎԱԾ ԱՇԽԱՏԱՆՔՆԵՐԻ ԾԱՎԱԼՆԵՐԸ ՄԱՆՐԱՄԱՍՆ ՏՐՎԱԾ ԵՆ ՆԱԽԱԳԾԻ ՄԱՍՆԱԳՐԵՐՈՒՄ ԵՎ ԾԱՎԱԼԱԹԵՐԹԵՐՈՒՄ, ՍԱԿԱՅՆ ՇԻՆԱՐԱՐԱԿԱՆ ԿԱԶՄԱԿԵՐՊՈՒԹՅՈՒՆԸ ՊԱՐՏԱՎՈՐ Է ԼՐԱՑՈՒՑԻՉ ՇԱՎԱԼՆԵՐԻ ՀԱՇՎԱՐԿ ԻՐԱԿԱՆԱՑՆԵԼ ԵՎ ՊԱՏԱՍԽԱՆԱՏՎՈՒԹՅՈՒՆ Է ԿՐՈՒՄ ԾԱՎԱԼՆԵՐԻ ՈՒ ՔԱՆԱԿՆԵՐԻ ՃՇԳՐՏՈՒԹՅԱՆ ՀԱՄԱՐ:

8	ՀԱՏՈՐ 6. ՇԻՆԱՐԱՐԱԿԱՆ ԱՇԽԱՏԱՆՔՆԵՐԻ ԾԱՎԱԼԱԹԵՐԹ, ՆԱԽԱՀԱՇԻՎ

ՍՈՒՅՆ ՆԱԽԱԳԻԾԸ ՀԱՄԱՊԱՏԱՍԽԱՆՈՒՄ Է ՀՀ ՕՐԵՆՍԴՐՈՒԹՅԱՆ ԵՎ ՆՈՐՄԱՏԻՎԱՏԵԽՆԻԿԱԿԱՆ ՓԱՍՏԱԹՂԹԵՐԻ ՊԱՀԱՆՋՆԵՐԻՆ

ՆԳԾ՝ ____________ Ա. ՀԱԿՈԲՋԱՆՅԱՆ

ՆԱԽԱԳԾԻ ԿԱԶՄԸ
ՆԱԽԱԳԾԱՅԻՆ ՓԱՍՏԱԹՂԹԵՐԻ ԿԱԶՄԸ*

Հ/Հ	ՆԱԽԱԳԾԱՅԻՆ ՓԱՍՏԱԹՂԹԵՐԻ ՀԻՄՆԱԿԱՆ ԲԱԺԻՆՆԵՐԻ ԱՆՎԱՆՈՒՄԸ	ՄԱԿՆԻՇԸ
1	ՀԱՏՈՐ 0: ԵԼԱԿԵՏԱՅԻՆ ՏՎՅԱԼՆԵՐ	ԸԲ
2	ՀԱՏՈՐ 1. ՃԱՐՏԱՐԱՊԵՏԱԿԱՆ ՄԱՍ, ԱՅԴ ԹՎՈՒՄ՝	
	ԳԻՐՔ 1: ԳԼԽԱՎՈՐ ՀԱՏԱԿԱԳԻԾ	*ԳՀ*
	ԳԻՐՔ 2: ՃԱՐՏԱՐԱՊԵՏԱԿԱՆ ԼՈՒԾՈՒՄՆԵՐ	*ՃԼ*
3	ՀԱՏՈՐ 2: ԿՈՆՍՏՐՈՒԿՏՈՐԱԿԱՆ ԼՈՒԾՈՒՄՆԵՐ	*ԿԼ*
4	ՀԱՏՈՐ 3: ԻՆԺԵՆԵՐԱԿԱՆ ՄԱՍ	
	ԳԻՐՔ 1: ԷԼԵԿՏՐԱՏԵԽՆԻԿԱԿԱՆ ՄԱՍ	*ԷՏ*
	ԳԻՐՔ 2. ԱՐԵՎԱՅԻՆ ՖՈՏՈՎՈԼՏԱՅԻՆ ՀԱՄԱԿԱՐԳ	*ԱՖՀ*
	ԳԻՐՔ 3. ՋՐԱՄԱՏԱԿԱՐԱՐՄԱՆ և ՋՐԱՀԵՌԱՑՄԱՆ ՀԱՄԱԿԱՐԳ	*ՋՋ*
	ԳԻՐՔ 4. ՋԵՌՈՒՑՈՒՄ, ՕԴԱՓՈԽՈՒԹՅՈՒՆ, ՕԴԻ ԼԱՎՈՐԱԿՈՒՄ,	*Կ*
	ԳԻՐՔ 5. ԿԱՊԻ ՀԱՄԱԿԱՐԳ	*ՋՑ*
	ԳԻՐՔ 6. ՀՐԴԵՀԱՅԻՆ ԱԶԴԱՆՇԱՆՈՒՄ	*Ո*
5	ՀԱՏՈՐ 4. ՔԱՆԴՄԱՆ և ՇԻՆԱՐԱՐՈՒԹՅԱՆ ԿԱԶՄԱԿԵՐՊՄԱՆ ՆԱԽԱԳԻԾ, ԱՅԴ ԹՎՈՒՄ՝	
	ԳԻՐՔ 1. ՔԱՆԴՄԱՆ և ԱՊԱՄՈՆՏԱԺՄԱՆ ԱՇԽԱՏԱՆՔՆԵՐԻ ԿԱԶՄԱԿԵՐՊՄԱՆ ՆԱԽԱԳԻԾ,	*ՔՆ*
	ԳԻՐՔ 2. ՇԻՆԱՐԱՐՈՒԹՅԱՆ ԿԱԶՄԱԿԵՐՊՄԱՆ ՆԱԽԱԳԻԾ,	*ՇԿՆ*
6	ՀԱՏՈՐ 5. ՏԵԽՆՈԼՈԳԻԱԿԱՆ ԼՈՒԾՈՒՄՆԵՐ, ԱՅԴ ԹՎՈՒՄ՝	
7	*ԳԻՐՔ 1. ԹԱՆԳԱՐԱՆԱՅԻՆ ՑՈՒՑԱԴՐՈՒԹՅԱՆ ՏԵԽՆՈԼՈԳԻԱԿԱՆ ԼՈՒԾՈՒՄՆԵՐ,*	*Տ*
	ԳԻՐՔ 2. ՇՐՋԱԿԱ ՄԻՋԱՎԱՅՐԻ ՊԱՀՊԱՆՄԱՆ ՈՒՂՂՎԱԾ ՄԻՋՈՑԱՌՈՒՄՆԵՐ,	*ՇՄՊ*
	ԳԻՐՔ 3. ՀՐԴԵՀԱՅԻՆ ԱՆՎՏԱՆԳՈՒԹՅԱՆ ՄԻՋՈՑԱՌՈՒՄՆԵՐ,	*ՀՇ*
	ԳԻՐՔ 4. ՀԱՇՄԱՆԴԱՄՆԵՐԻ ՀԱՄԱՐ ՄԱՏՉԵԼԻՈՒԹՅԱՆ ԱՊԱՀՈՎՄԱՆՆ ՈՒՂՂՎԱԾ ՄԻՋՈՑԱՌՈՒՄՆԵՐ,	*ՀՄ*
		Ն

«ՀՀ ՊԵՏՓՈՐՁԱՔՆՆՈՒԹՅՈՒՆ» ՓԲԸ
«THE STATE EXPERT COMMISSION OF RA» CJSC
EXPERTISE
TAX CODE 01508665

ՆԳԾ.	Ա. ՀԱԿՈԲՋԱՆՅԱՆ			
ՆԱԽԱԳԾԵՑ	Ա. ՄԱԿԱՐՅԱՆ			
2ՆԱԽԱԳԾԵՑ	Ա. ԴԱՆԻԵԼՅԱՆ			

Հ. ԹՈՒՄԱՆՅԱՆԻ ՏՈՒՆ ԹԱՆԳԱՐԱՆԻ ՆՈՐՈԳՄԱՆ, 2-ՐԴ ՄԱՍՆԱՇԵՆՔԻ ՔԱՆԴՄԱՆ ԵՎ ՆՈՐԻ ԿԱՌՈՒՑՄԱՆ
Հասցե՝ ք. Երևան, Մոսկովյան փողոց h.40

ՏԵԽՆՈԼՈԳԻԱԿԱՆ ԼՈՒԾՈՒՄՆԵՐ

ՓՈՒԼ	ԹԵՐԹ	ԹԵՐԹԵՐ
ԱՆ	S-01	10

ԸՆԴՀԱՆՈՒՐ ՏԵՂԵԿՈՒԹՅՈՒՆՆԵՐ

« ԷՄ ՋԻ ԴԻԶԱՅՆ » ՍՊԸ
ԼԻՑԵՆԶԻԱ ՔՊՆ -000649

ԸՆԴՀԱՆՈՒՐ ՑՈՒՑՈՒՄՆԵՐ (ՍԿԻԶԲ)

1. Հովհաննես Թումանյանի թանգարանի նորոգման, 2-րդ մասնաշենքի վերակառուցման և հարկերի ավելացման սույն ն ախագծի մ շակման հ իմքն է Հ Հ օ րենքը 2019թ . Հ Հ պետական բ յուջեի մասին և Հ Հ կ առավարության ո րոշումը 2019թ . Հ Հ պետական բ յուջեի մ ասին:
2. Աշխատանքային գծագրերում որպես ±0.00 նիշընդունված է Հ.1 մասնաշենքի առաջին հարկի մաքուր հատակի նիշը, որն համապատասխանում է տեղագրական հանույթի 15.60 նիշին:
3. Նախագծման թույլտվությունը՝ Երևանի քաղաքապետի կ ողմից N01/18-07/1-Հ-8059-888, 22.09.2020թ տրված ճարտարապետահատակագծային առաջադրանքն է:
4. Ընդունված տեխնոլոգիական լուծումների նկարագիրը, հիմնավորումը և համապատասխանությունը անվտանգության նորմերին.

• Նախագծով նախատեսված է այցելուների շարժման նոր հետագիծ:

• Նոր հատակագծային սխեմայով նախատեսված է տարածքների աստիճանական բացման հետևյալ հաջորդականությունը՝

Գլխավոր մուտք
Նախասրահ
Խանութ և տոմսարկղի սրահ
Մեծ նախասրահ՝ ծածկած բակում
Թանգարանային ցուցասրահներ՝ հ.1 մասնաշենքի երկրորդ հարկի Վերնատունը և հ.2 մասնաշենքի առաջին և երկրորդ հարկերը
Գրադարան
Սրճարան-սեղանատուն-բացօթյա սրճարան- աշխատանքային հարկաբաժին
Հավաքների սրահ-դահլիճ
Ձմեռային այգի

• Ցուցադրություն

Թանգարանի հիմնադիրը և առաջին տնօրենը բանաստեղծի դուստրն է՝ ????? ?????????? <https://hy.wikipedia.org/wiki/%D4%B1%D5%B7%D5%AD%D5%A5%D5%B6_%D4%B9%D5%B8%D6%82%D5%B4%D5%A1%D5%B6%D5%B5%D5%A1%D5%B6>: Թանգարանի ցուցանմուշներն են ձեռագրերի պատճենները, ֆոտոփաստաթղթերը և Թումանյանի ինքնատիպ ստեղծագործությունների բնօրինակները: Այստեղ պահվում են ավելի քան 18.000 ցուցանմուշներ: Թումանյանի ստեղծագործական արվեստով հետաքրքրվողներն այստեղ կարող են տեսնել գրողի անձնական իրերը, փաստաթղթերը, ձեռագրերը, էսքիզները և հրատարակություններն ավելի քան 45 լեզուներով:

• Առաջին հարկ

Թանգարանի առաջին հարկի ցուցասրահներում ժամանակագրական կարգով ներկայացված են Թումանյանի կյանքին և գործունեությանը վերաբերող նյութերը՝ լուսանկարները, նամակները, փաստաթղթերը, ձեռագրերը, հեղինակի հեքիաթների և պատմվածքների թեմաներով ստեղծված պատկերներ: Չորս սրահներով է անցնում «մեծ Հայի» կյանքը՝ ծննդից մինչև երկրային մահ: Առաջին հարկի մի գողտրիկ անկյունից խորհրդավոր տպավորություն է գործում ??????? <https://hy.wikipedia.org/wiki/%D4%B9%D5%AB%D6%86%D5%AC%D5%AB%D5%BD> «????????» <https://hy.wikipedia.org/wiki/%D5%8E%D5%A5%D6%80%D5%B6%D5%A1%D5%BF%D5%B8%D6%82%D5%B6> կրկնօրինակը:

• Երկրորդ հարկ

Երկրորդ հարկը հուշային բաժին է՝ Թումանյանի թիֆլիսյան վերջին բնակարանը՝ վեց սենյակներով, նույնությամբ վերարտադրված և ժամանակին եղած կահավորանքով: Այստեղ պահպանվել է գրողի Թիֆլիսի տան մթնոլորտը: Ցուցասրահի ամբողջ ունեցվածքը բանաստեղծի տան ճաշասենյակի, հյուրասենյակի և աշխատասենյակի ինտերիերի բաղադրիչ առարկաներն են: Նույն հարկում՝ առանձին մեծ սրահում, ցուցադրվում է բանաստեղծի անձնական բացառիկ և բազմաբնույթ գրադարանը՝ 8000 օրինակ տարբեր լեզուներով և տարբեր ազգային, ժանրային բովանդակությամբ գրքերի ընտրանիով:

• Դահլիճ և սրճարան

Թանգարանն ըստ սույն նախագծի ունի ընդարձակ, լուսավոր դահլիճ՝ նախատեսված ցուցահանդեսների, միջոցառումների, ներկայացումների համար, սրճարան՝ բացօթյա հարթակով և երկու ծածկած այգի:

«ՀՀ ՊԵՏԱԿԱՆ ՓՈՐՁԱՔՆՆՈՒԹՅՈՒՆ» ՓԲԸ
«THE STATE EXPERT COMMISSION OF RA» CJSC
EXPERTISE
TAX CODE 01508665

ԸՆԴՀԱՆՈՒՐ ՑՈՒՑՈՒՄՆԵՐ (ՇԱՐՈՒՆԱԿՈՒԹՅՈՒՆ)

• Թվային տեխնոլոգիաներ

2012 թ. փետրվարի 19-ին՝ Հովհաննես Թումանյանի ծննդյան օրը, Թումանյանի թանգարանը հանրության լայն շրջանակներին ներկայացրեց Ամենայն հայոց բանաստեղծի հոլոգրաֆիկ պատկերը վերնատան սենյակում: Թումանյանը քայլում է, թերթ է կարդում, հանում է իր գլխարկը և ողջունում այցելուներին: Թանգարանում այցելուն կարող է վայելել նոր տեխնոլոգիաների կիրառման ինքնատիպ փորձեր՝ համադրված դասական ցուցադրության հետ, դիտել անիմացիոն եռաչափ մուլտֆիլմեր, հեռախոսային հատուկ հավելվածների միջոցով հանդիպել անսպասելիին ու լուսանկարվել, մասնակցել զանազան միջոցառումների, կրթական ծրագրերի, ցուցահանդեսների: Թանգարանի ցուցադրանքում մուլտիմեդիայի հիմնական գործառույթը այցելուի վրա հուզական ազդեցության ուժեղացումն է՝ դրական տպավորությունների ու զգացողությունների առաջացմանը նպաստելու համար: Ցուցանմուշներին և հավաքածուներին չփոխարինելով, մուլտիմեդիամիջոցները շեշտադրում են թանգարանային օբյեկտների արժեքը ՝ կենտրոնացնելով այցելուի ուշադրությունը դրանց մանրամասներին և առանձնահատկություններին, ենթատեքստերին և դրանց գոյության իմաստներին:

• օբյեկտների «խելացի լույս» լուսային շեշտադրում՝ այցելուի կողմից ՝ ինտերակտիվ մուլտիմեդիա պիտակ օգտագործելիս.

• այցելուի կողմից ընտրված առարկայի վրա՝ համապատասխան վառ լուսային շեշտադրություն:

• ցուցափեղկի լուսավորությունը (ընդհանուր և շեշտված) կատարվում է օգտագործելով LED լամպերով տաք սպիտակ լույս ՝ առավել նուրբ լուսավորության համար նվազագույն ջերմության արտադրմամբ և հարմարավետ լուսանկարչության համար գույնի ջերմաստիճանով:

• Առանձնահատուկ ուշադրություն է դարձվում տարբեր տեսակի լուսատուների լուսավորությունը իրար հետ խառնելու թույլատրելիությունը (շիկացման և լյումինեսցենտային լամպեր) տարբեր գունային ջերմաստիճաններով:

• «Խելացի ձայն». Էքսպոզիցիայի աուդիո ձայնակցումը կատարվում է ժամանակակից թվային ինտերակտիվ աուդիո ուղեցույցների օգտագործմամբ, ինչպիսիք են Dataton ֆիրմայի աուդիո ուղեցույցները (Dataton Pickup) կամ նմանատիպ սարքով: Ուղղելով աուդիո ուղեցույցը մոտակա ակտիվ պիտակի վրա իր կամ ցուցափեղկի, այցելուն լսում է աուդիո ուղեցույցում ձայնային տեքստ՝ կապված այս ցուցանմուշի հետ: Որում ակտիվ պիտակը ի վիճակի է գործարկել անհրաժեշտ մուլտիմեդիա ձայնակցություն (տեսանյութ նվագարկել, կենտրոնացնել լույսը առարկայի վրա):

Թանգարանի սրահներում ի լրումն մուլտիմեդիա պիտակների, որոնց վրա այցելուները կարող են տեղեկատվություն ստանալ ցուցանմուշների մասին, դիտել տեսանյութեր և լսել ձայնային տեքստ (ձայնային sound shower համակարգը խանգարում է ձայնի տարածմանը այն տարածքից դուրս, որտեղ գտնվում է այցելուն), տեղադրվելու են «խելացի սեղաններ», տեղադրվում են նաև ինտերակտիվ սեղաններ՝ որոնք հիմնված են Multitouch տեխնոլոգիայի սենսորային էկրանների օգտագործման վրա: Օգտագործելով սեղանի հնարավորություններ՝ այցելուները կարող են ավելի մանրամասն ծանոթանալ ցուցադրվող օբյեկտներին, ինչպես նաև դիտել ֆոնդերում առկա նյութերը՝ ամենահետաքրքիր իրերը թվայնացված, օգտագործելով 3D տեխնոլոգիան: Այցելուի համար բարձր որակով պատկերը ցանկացած դիրքով և մասշտաբով պտտելու հնարավորությամբ, այնպես, որ հնարավոր լինի տեսնել

Հ. ԹՈՒՄԱՆՅԱՆԻ ՏՈՒՆ ԹԱՆԳԱՐԱՆԻ ՆՈՐՈԳՄԱՆ, 2-ՐԴ ՄԱՍՆԱՇԵՆՔԻ ՔԱՆԴՄԱՆ ԵՎ ՆՈՐԻ ԿԱՌՈՒՑՄԱՆ Հասցե՝ ք. Երևան, Մոսկովյան փողոց հ.40			
ՆԳՃ.	Ա. ՀԱԿՈԲՋԱՆՅԱՆ	ՏԵԽՆՈԼՈԳԻԱԿԱՆ ԼՈՒԾՈՒՄՆԵՐ	ՓՈՒԼ: ԱՆ; ԹԵՐԹ: S-02; ԹԵՐԹԵՐ: 10
ՆԱԽԱԳԾԵՑ	Ա. ՄԱԿԱՐՅԱՆ		
ՆԱԽԱԳԾԵՑ	Ա. ԴԱՆԻԵԼՅԱՆ	ԸՆԴՀԱՆՈՒՐ ՑՈՒՑՈՒՄՆԵՐ	« ԷՄ ՋԻ ԴԻԶԱՅՆ » ՍՊԸ ԼԻՑԵՆԶԻԱ ՔՊՆ -000649

ՀԱՏԱԿԱԳԻԾ -3.10ՆԻՇՈՒՄ

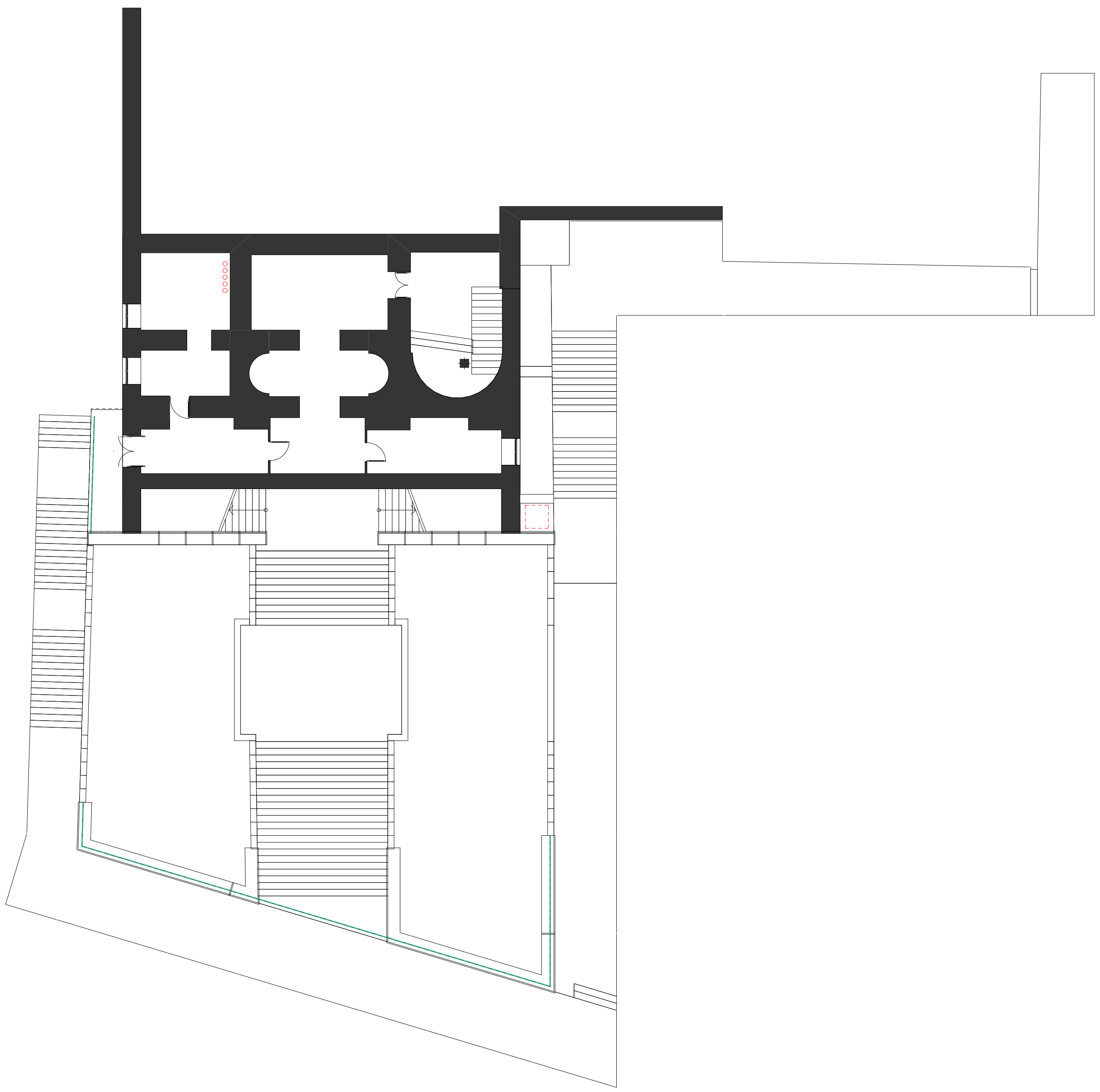

ԸՆԴՀԱՆՈՒՐ ՑՈՒՑՈՒՄՆԵՐ (ԱՎԱՐՏ)

- մանրամասները, եթե ներքին կառուցվածքն առկա է և նույնպես հետաքրքրություն է առաջացնում: Սեղանի ծրագրերը թույլ են տալիս խաղալ պատկերի հետ, թանգարանի ցուցանմուշներից ներառված առարկաների հետ՝ վիրտուալ կոնստրուկտորներ, վիկտորինաներ, զգեստներ, խաղեր և այլն:
- Լրացված իրականության (augmented reality) տարրերը ցուցադրվում են հետևյալ տեսքով.
- վիրտուալ կերպարներ սմարթֆոնների և այցելուների պլանշետների վրա.
- վիդեո տարրեր, օրինակ ՝ «վերակենդանացնել» սպասքի վրա պատկերված տեսարանները կամ ծաղկամանի մեջ «տեղադրել» հեքիաթային հերոս;
- էքսպոնատի առջև տեղադրված ցանցի վրա պրոյեկտումը թույլ կտա խաղալ կենցաղային և պատմական տարբեր տեսարաններ;
- վիրտուալ հանդերձասենյակներ.

Մեծ անկյունագծով մոնիտորների օգտագործումը և Kinect շարժման տվիչները թույլ են տալիս այցելել հանդերձասենյակներ՝ կոստյում կամ գլխարկ «փորձելու» համար: Բոլոր մուլտիմեդիա սարքավորումները տեղադրվում են ՝ հաշվի առնելով տարբեր լսարանների ՝ երեխաների և անվասայլակներով այցելուների կարիքները: Մուլտիմեդիա պիտակները տեղադրվում են անվասայլակների համար հարմար բարձրության վրա կամ շարժական ամրացումների հարմարանքների վրա:

- Թանգարանային ցուցադրության և մնացած կահավորանքը նախատեսված է ինչպես անհատական պատրաստման, այնպես էլ լավագույն միջազգային ստանդարտներին համապատասխանող արդյունաբերական պատրաստվածության սարքվորումներով և կահույքով:
- Տարածքներից մարդկանց անվտանգ տարհանումը նախատեսված է գործող նորմերին համապատասխան՝ յուրաքանչյուր հարկից երկու ելքով: Արտակարգ իրավիճակներում առավել արժեքավոր ցուցանմուշների ապահով պահպանության միջոցներ են կիրառվելու՝ ինչպես հրդեհաշիջման գազային համակարգերի կիրառմամբ, այնպես էլ նկուղային հարկերը որպես դրանց պահեստարան ծառայեցնելով:
- Տեղաշարժման սահմանափակումներով խմբերի համար այցելության և աշխատանքային բարենպաստ պայմանների ստեղծման նպատակով նախագծված է թանգարանային համալիրից աջ գտնվող անցումով, Մոսկովյան փողոցի մայթից սկսած թեքահարթակի երեսապատում ոչ ողորկ բազալտե սալարկով և վերելակային ամբարձիչ հարթակի նախատեսված մինչև գլխավոր մուտքի դիմացի հարթության նիշը: Գլխավոր մուտքի հարթակից շեմով անցման տեղում,ինչպես նաև ներքին տարածքներում հատակների՝ միմյանցից մինչև 200մմ անկման տեղերում սայլակների տեղաշարժն ապահովվում է շարժականփաթաթվող հարթակների միջոցով:

«ՀՀ ՓՈՐՁԱՔՆՆԱԿԱՆ ՊԵՏԱԿԱՆ ՀԱՆՁՆԱԺՈՂՈՎ» ՓԲԸ
«THE STATE EXPERT COMMISSION OF RA» CJSC
EXPERTISE
TAX CODE 01508665

		Հ. ԹՈՒՄԱՆՅԱՆԻ ՏՈՒՆ ԹԱՆԳԱՐԱՆԻ ՆՈՐՈԳՄԱՆ, 2-ՐԴ ՄԱՍՆԱՇԵՆՔԻ ՔԱՆԴՄԱՆ ԵՎ ՆՈՐԻ ԿԱՌՈՒՑՄԱՆ Հասցե՝ ք. Երևան, Մոսկովյան փողոց h.40		
ՆԳՃ.	Ա. ՀԱԿՈԲՋԱՆՅԱՆ	ՏԵԽՆՈԼՈԳԻԱԿԱՆ ԼՈՒԾՈՒՄՆԵՐ	ՓՈՒԼ: ԱՆ	ԹԵՐԹ: S-03 / ԹԵՐԹԵՐ: 10
ՆԱԽԱԳԾԵՑ	Ա. ՄԱԿԱՐՅԱՆ			
ՆԱԽԱԳԾԵՑ	Ա. ԴԱՆԻԵԼՅԱՆ	ԸՆԴՀԱՆՈՒՐ ՑՈՒՑՈՒՄՆԵՐ (ԱՎԱՐՏ) ԵՎ ՀԱՏԱԿԱԳԻԾ -3.10 ՆԻՇՈՒՄ	« ԷՄ ՋԻ ԴԻԶԱՅՆ » ՍՊԸ ԼԻՑԵՆԶԻԱ ՔՊԼ -000649	

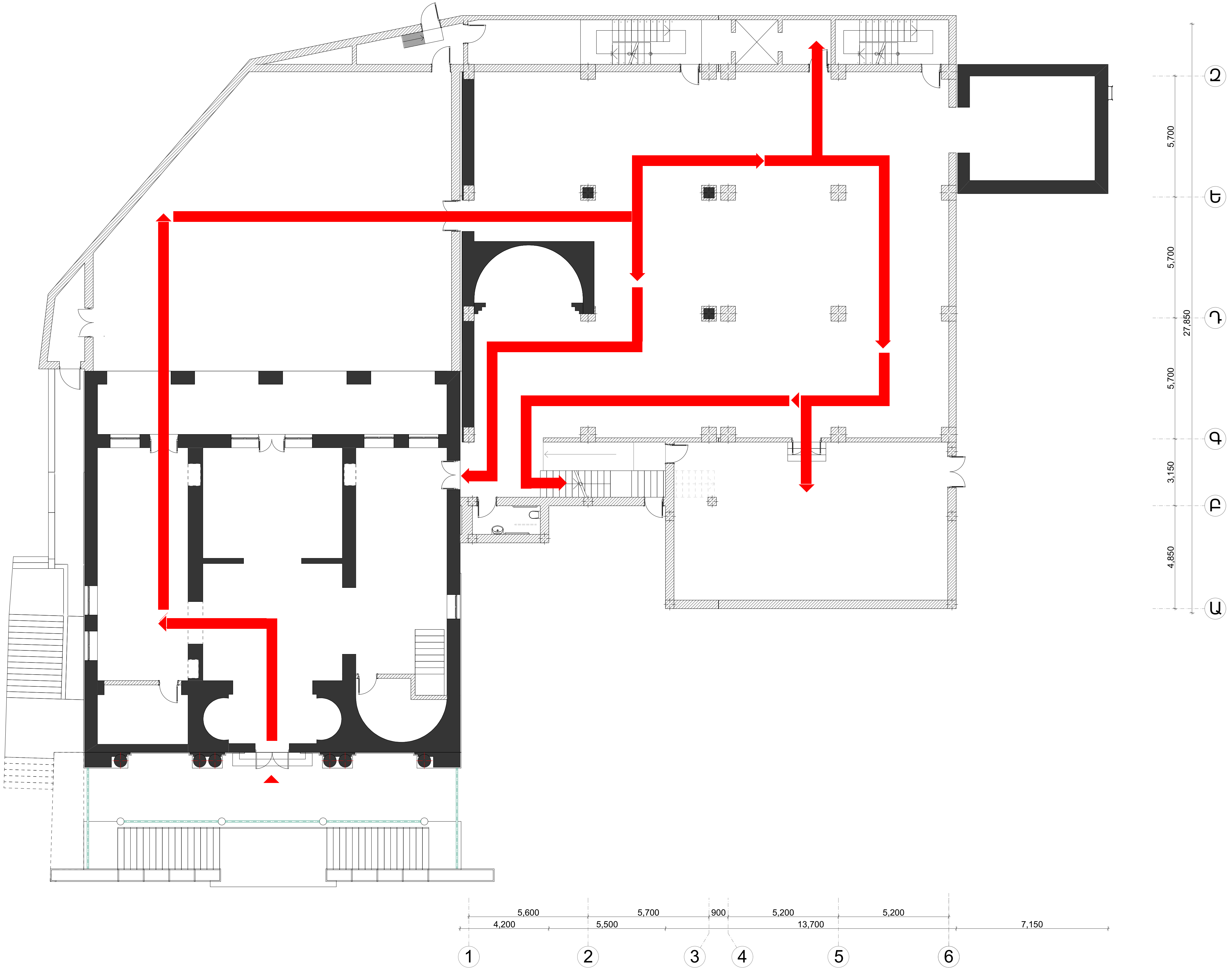

ՊԱՅՄԱՆԱԿԱՆ ՆՇԱՆՆԵՐ

ՈՒՂԵՎՈՐԱՀՈՍՔԵՐԻ ՇԱՐԺՄԱՆ ՈՒՂՂՈՒԹՅՈՒՆՆԵՐ

«ՀՀ ՊԵՏՍՐՏՓՈՐՁԱՔՆՆՈՒԹՅՈՒՆ» ՓԲԸ
«THE STATE EXPERT COMMISSION OF RA» CJSC
EXPERTISE
TAX CODE 01508665

Հ. ԹՈՒՄԱՆՅԱՆԻ ՏՈՒՆ ԹԱՆԳԱՐԱՆԻ ՆՈՐՈԳՄԱՆ, 2-ՐԴ ՄԱՍՆԱՇԵՆՔԻ ՔԱՆԴՄԱՆ ԵՎ ՆՈՐԻ ԿԱՌՈՒՑՄԱՆ
Հասցե՝ ք. Երևան, Մոսկովյան փողոց հ.40

ՆԳՃ.	Ա. ՀԱԿՈԲՋԱՆՅԱՆ			
ՆԱԽԱԳԾԵՑ	Ա. ՄԱԿԱՐՅԱՆ			
ՆԱԽԱԳԾԵՑ	Ա. ԴԱՆԻԵԼՅԱՆ			

ՏԵԽՆՈԼՈԳԻԱԿԱՆ ԼՈՒԾՈՒՄՆԵՐ

ՓՈՒԼ	ԹԵՐԹ	ԹԵՐԹԵՐ
ԱՆ	S-04	10

±0.00 ՆԻՇՈՒՄ ԱՅՑԵԼՈՒՆԵՐԻ ՀՈՍՔԵՐԻ ԵՎ ԲԵՌՆԱՀՈՍՔԵՐԻ ՈՒՂՂՈՒԹՅՈՒՆՆԵՐ

« ԷՄ ՋԻ ԴԻԶԱՅՆ » ՍՊԸ
ԼԻՑԵՆԶԻԱ ՔՊԼ -000649

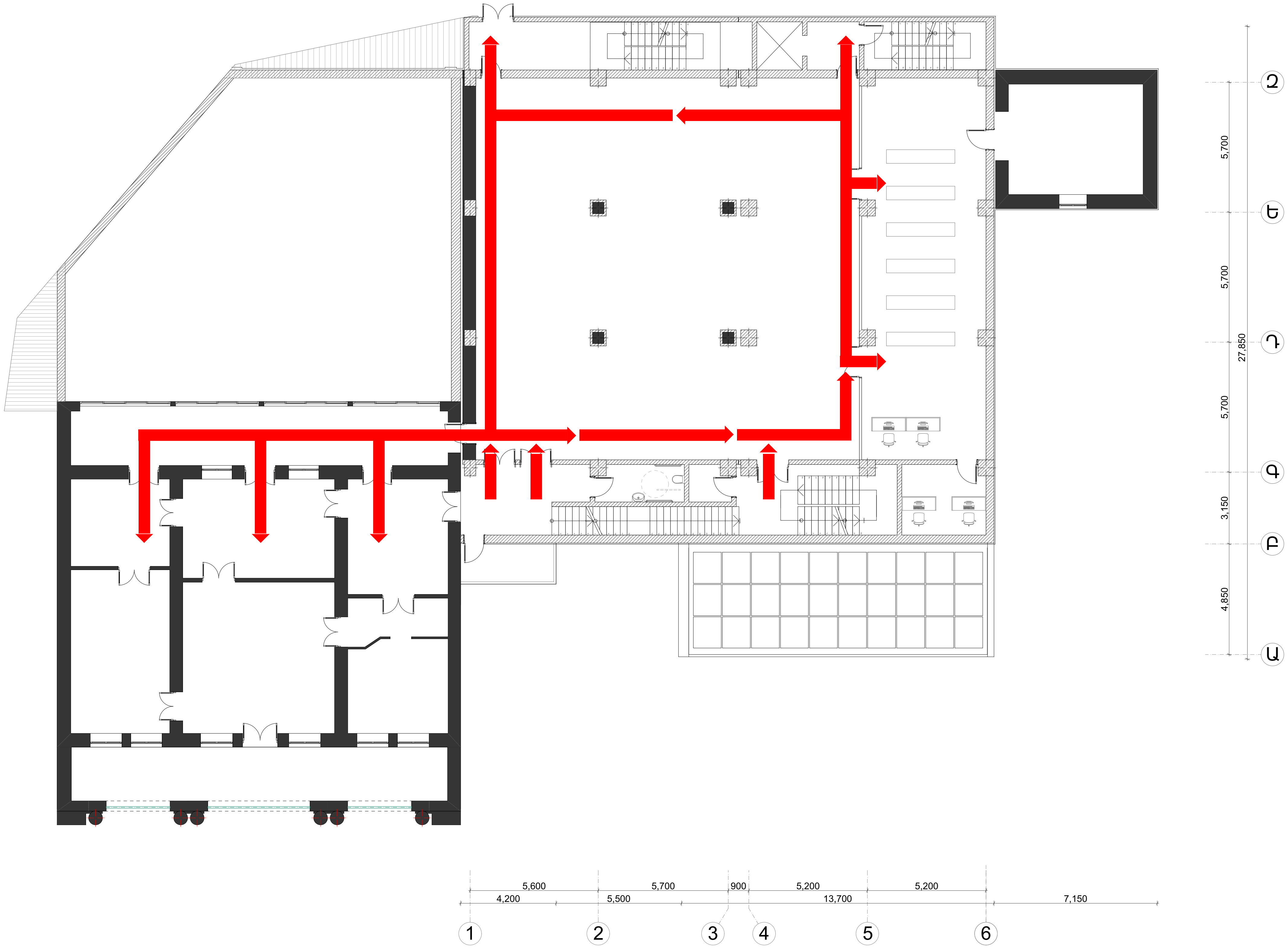

ՊԱՅՄԱՆԱԿԱՆ ՆՇԱՆՆԵՐ

ՈՒՂԵՎՈՐԱՅՈՍՔԵՐԻ ՇԱՐԺՄԱՆ ՈՒՂՂՈՒԹՅՈՒՆՆԵՐ

«ՀՀ ՊԵՏԱՐՏԱՓՈՐՁԱՔՆՆՈՒԹՅՈՒՆ» ՓԲԸ
«THE STATE EXPERT COMMISSION OF RA» CJSC
EXPERTISE
TAX CODE 01508665

		Հ. ԹՈՒՄԱՆՅԱՆԻ ՏՈՒՆ ԹԱՆԳԱՐԱՆԻ ՆՈՐՈԳՄԱՆ, 2-ՐԴ ՄԱՍՆԱՇԵՆՔԻ ՔԱՆԴՄԱՆ ԵՎ ՆՈՐԻ ԿԱՌՈՒՑՄԱՆ Հասցե՝ ք. Երևան, Մոսկովյան փողոց h.40	
ՆԳՃ.	Ա. ՀԱԿՈԲՋԱՆՅԱՆ	ՏԵԽՆՈԼՈԳԻԱԿԱՆ ԼՈՒԾՈՒՄՆԵՐ	ՓՈՒԼ: ԱՆ; ԹԵՐԹ: S-05; ԹԵՐԹԵՐ: 10
ՆԱԽԱԳԾԵՑ	Ա. ՄԱԿԱՐՅԱՆ		
ՆԱԽԱԳԾԵՑ	Ա. ԴԱՆԻԵԼՅԱՆ	+4.05 ՆԻՇՈՒՄ ԱՅՑԵԼՈՒՆԵՐԻ ՀՈՍՔԵՐԻ ԵՎ ԲԵՌՆԱՀՈՍՔԵՐԻ ՈՒՐՎԱԳԾԵՐ	« ԷՄ ՋԻ ԴԻԶԱՅՆ » ՍՊԸ ԼԻՑԵՆԶԻԱ ՔՊՆ -000649

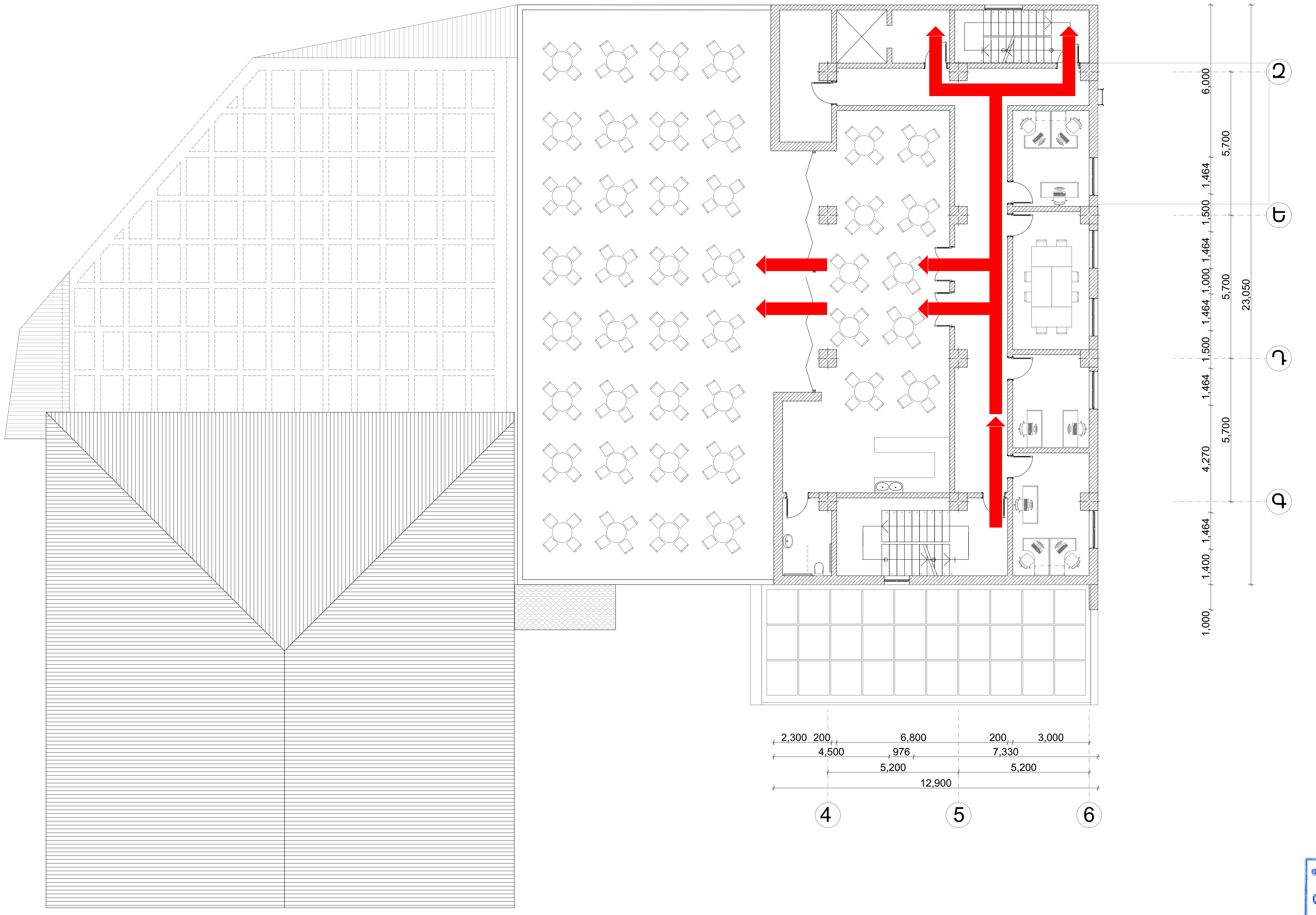

«ՀՀ ՊԵՏԱՐՏԱՓՈՐՁԱՔՆՆՈՒԹՅՈՒՆ» ՓԲԸ
«THE STATE EXPERT COMMISSION OF RA» CJSC
EXPERTISE
TAX CODE 01508665

Հ. ԹՈՒՄԱՆՅԱՆԻ ՏՈՒՆ ԹԱՆԳԱՐԱՆԻ ՆՈՐՈԳՄԱՆ, 2-ՐԴ ՄԱՍՆԱՇԵՆՔԻ ՔԱՆԴՄԱՆ ԵՎ ՆՈՐԻ ԿԱՌՈՒՑՄԱՆ Հասցե՝ ք. Երևան, Մոսկովյան փողոց h.40			
ՏԵԽՆՈԼՈԳԻԱԿԱՆ ԼՈՒԾՈՒՄՆԵՐ	ՓՈՒԼ	ԹԵՐԹ	ԹԵՐԹԵՐ
	ԱՆ	S-06	10
+8.55 ՆԻՇՈՒՄ ԱՅՑԵԼՈՒՆԵՐԻ ՀՈՍՔԵՐԻ ԵՎ ԲԵՌՆԱՀՈՍՔԵՐԻ ՈՒՂՂՎԱԾՆԵՐ	« ԷՄ ՋԻ ԴԻԶԱՅՆ » ՍՊԸ ԼԻՑԵՆԶԻԱ ՔՊՆ -000649		

ՆԳԾ.	Ա. ՀԱԿՈԲՋԱՆՅԱՆ	[signature]
ՆԱԽԱԳԾԵՑ	Ա. ՄԱԿԱՐՅԱՆ	[signature]
ՆԱԽԱԳԾԵՑ	Ա. ԴԱՆԻԵԼՅԱՆ	[signature]

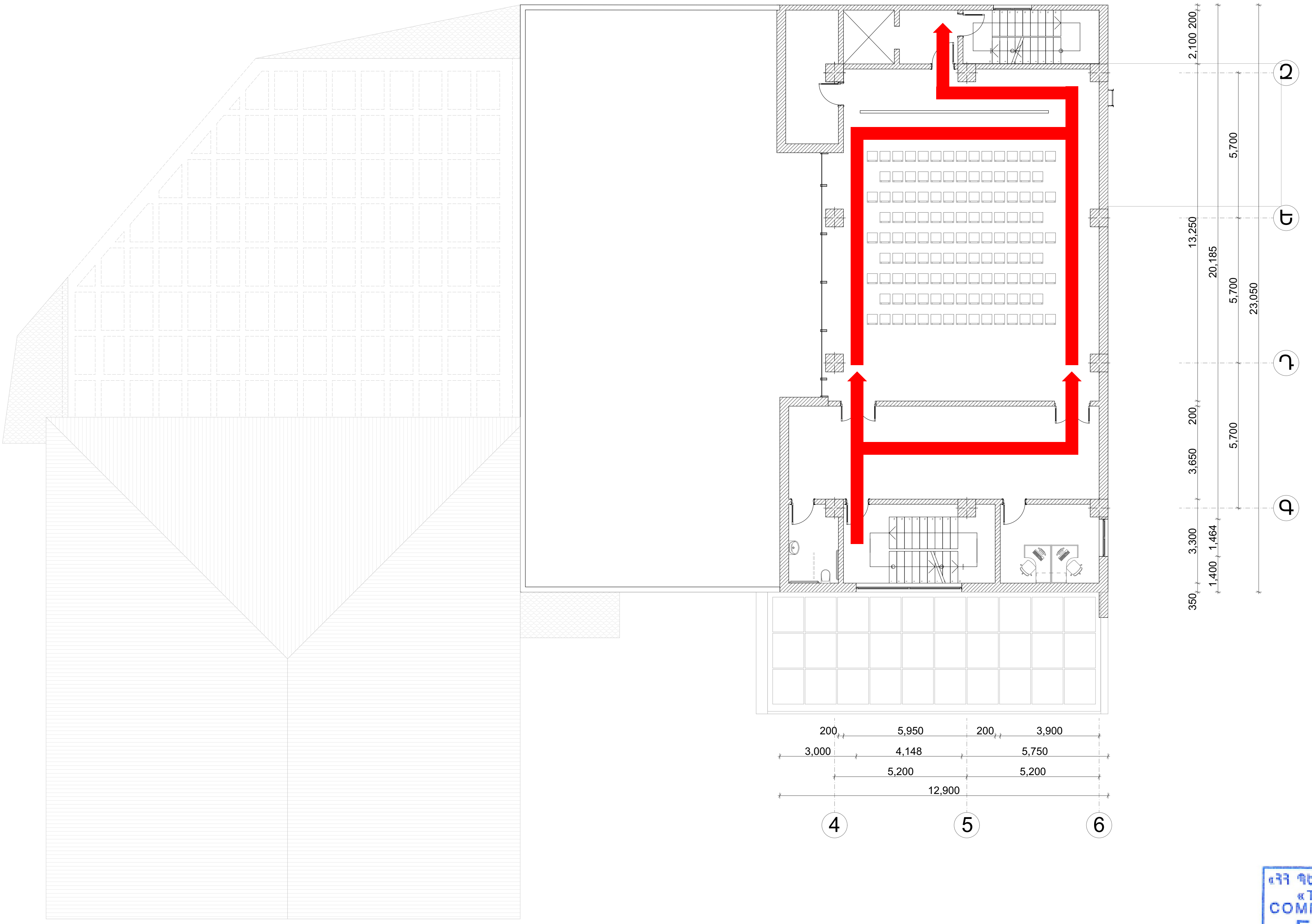

«ՀՀ ՊԵՏԱՐՏԱՔՆՆԱԳՈՒԹՅՈՒՆԸ» ՓԲԸ
«THE STATE EXPERT
COMMISSION OF RA» CJSC
EXPERTISE
TAX CODE 01508665

Հ. ԹՈՒՄԱՆՅԱՆԻ ՏՈՒՆ ԹԱՆԳԱՐԱՆԻ ՆՈՐՈԳՄԱՆ, 2-ՐԴ ՄԱՍՆԱՇԵՆՔԻ ՔԱՆԴՄԱՆ ԵՎ ՆՈՐԻ ԿԱՌՈՒՑՄԱՆ Հասցե՝ ք. Երևան, Մոսկովյան փողոց h.40			
ՏԵԽՆՈԼՈԳԻԱԿԱՆ ԼՈՒԾՈՒՄՆԵՐ	ՓՈՒԼ	ԹԵՐԹ	ԹԵՐԹԵՐ
	ԱՆ	S-07	10
+12.75 ՆԻՇՈՒՄ ԱՅՑԵԼՈՒՆԵՐԻ ԱՀՈՍՔԵՐԻ ԵՎ ԲԵՌՆԱՀՈՍՔԵՐԻ ՈՒՂՎԱԾԵՐ	« ԷՄ ՋԻ ԴԻԶԱՅՆ » ՍՊԸ ԼԻՑԵՆԶԻԱ ՔՊՆ -000649		

ՆԳՃ.	Ա. ՀԱԿՈԲՋԱՆՅԱՆ	
ՆԱԽԱԳԾԵՑ	Ա. ՄԱԿԱՐՅԱՆ	
ՆԱԽԱԳԾԵՑ	Ա. ԴԱՆԻԵԼՅԱՆ	

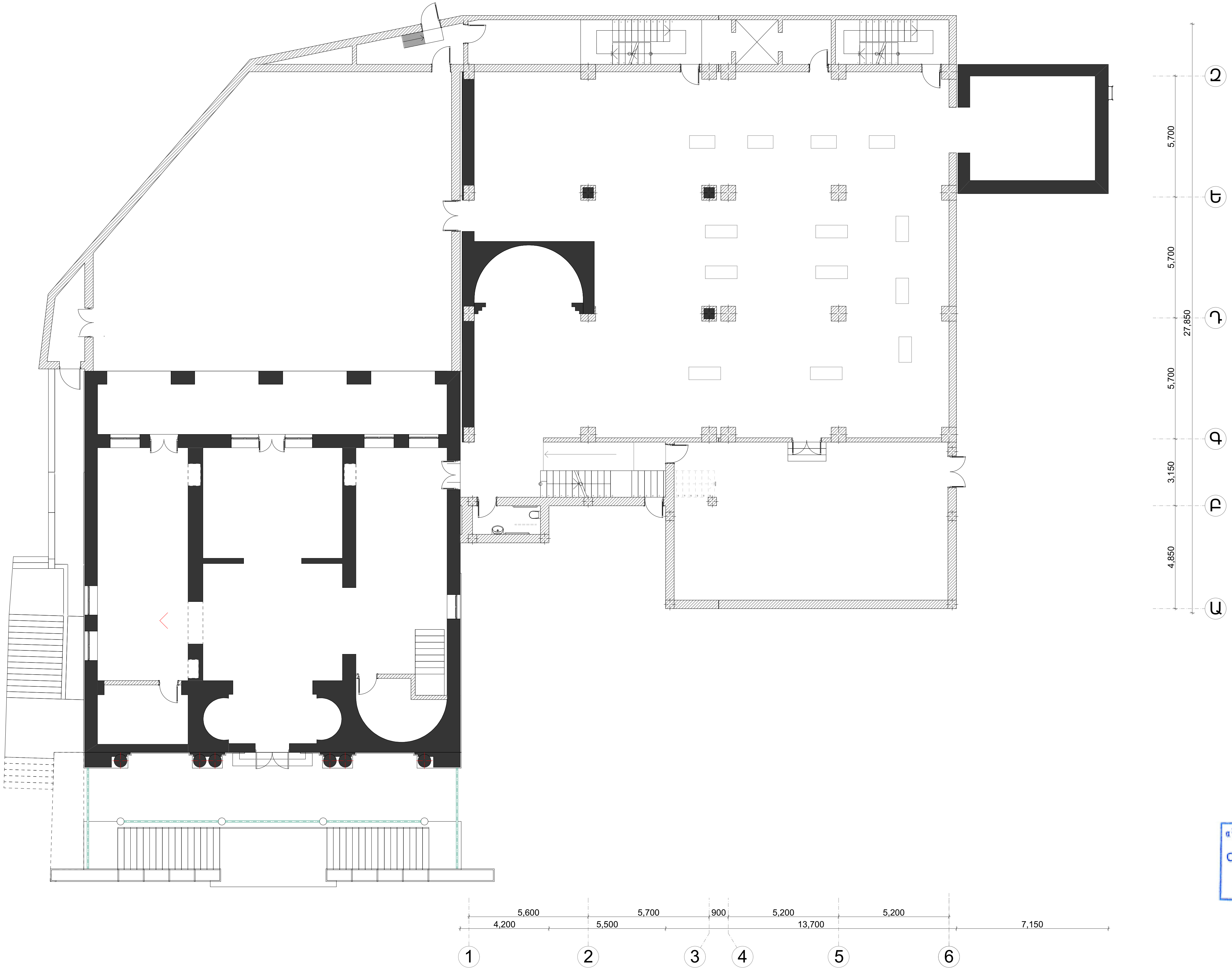

ՊԱՅՄԱՆԱԿԱՆ ՆՇԱՆՆԵՐ

ՕԲՅԵԿՏԻ ՀԻՄՆԱԿԱՆ ՍԱՐՔԱՎՈՐՈՒՄՆԵՐԻ
ՏԵԽՆՈԼՈԳԻԱԿԱՆ ԴԱՍԱՎՈՐՈՒԹՅՈՒՆՆԵՐ

«ՀՀ ՊԵՏԱՐՏԱՓՈՐՁԱՔՆՆՈՒԹՅՈՒՆ» ՓԲԸ
«THE STATE EXPERT
COMMISSION OF RA» CJSC
EXPERTISE
TAX CODE 01508665

Հ. ԹՈՒՄԱՆՅԱՆԻ ՏՈՒՆ ԹԱՆԳԱՐԱՆԻ ՆՈՐՈԳՄԱՆ, 2-ՐԴ ՄԱՍՆԱՇԵՆՔԻ ՔԱՆԴՄԱՆ ԵՎ ՆՈՐԻ ԿԱՌՈՒՑՄԱՆ
Հասցե՝ ք. Երևան, Մոսկովյան փողոց h.40

ՆԳՃ.	Ա. ՀԱԿՈԲՋԱՆՅԱՆ		ՏԵԽՆՈԼՈԳԻԱԿԱՆ ԼՈՒԾՈՒՄՆԵՐ	
ՆԱԽԱԳԾԵՑ	Ա. ՄԱԿԱՐՅԱՆ			
ՆԱԽԱԳԾԵՑ	Ա. ԴԱՆԻԵԼՅԱՆ		±0.00 ՆԻՇՈՒՄ ԱՅՑԵԼՈՒՆԵՐԻ ՀՈՍՔԵՐԻ ԵՎ ԲԵՌՆԱՀՈՍՔԵՐԻ ՈՒՐՎԱԳԾԵՐ	« ԷՄ ՋԻ ԴԻԶԱՅՆ » ՍՊԸ ԼԻՑԵՆԶԻԱ ՔՊՆ -000649

ՓՈՒԼ	ԹԵՐԹ	ԹԵՐԹԵՐ
ԱՆ	S-08	10

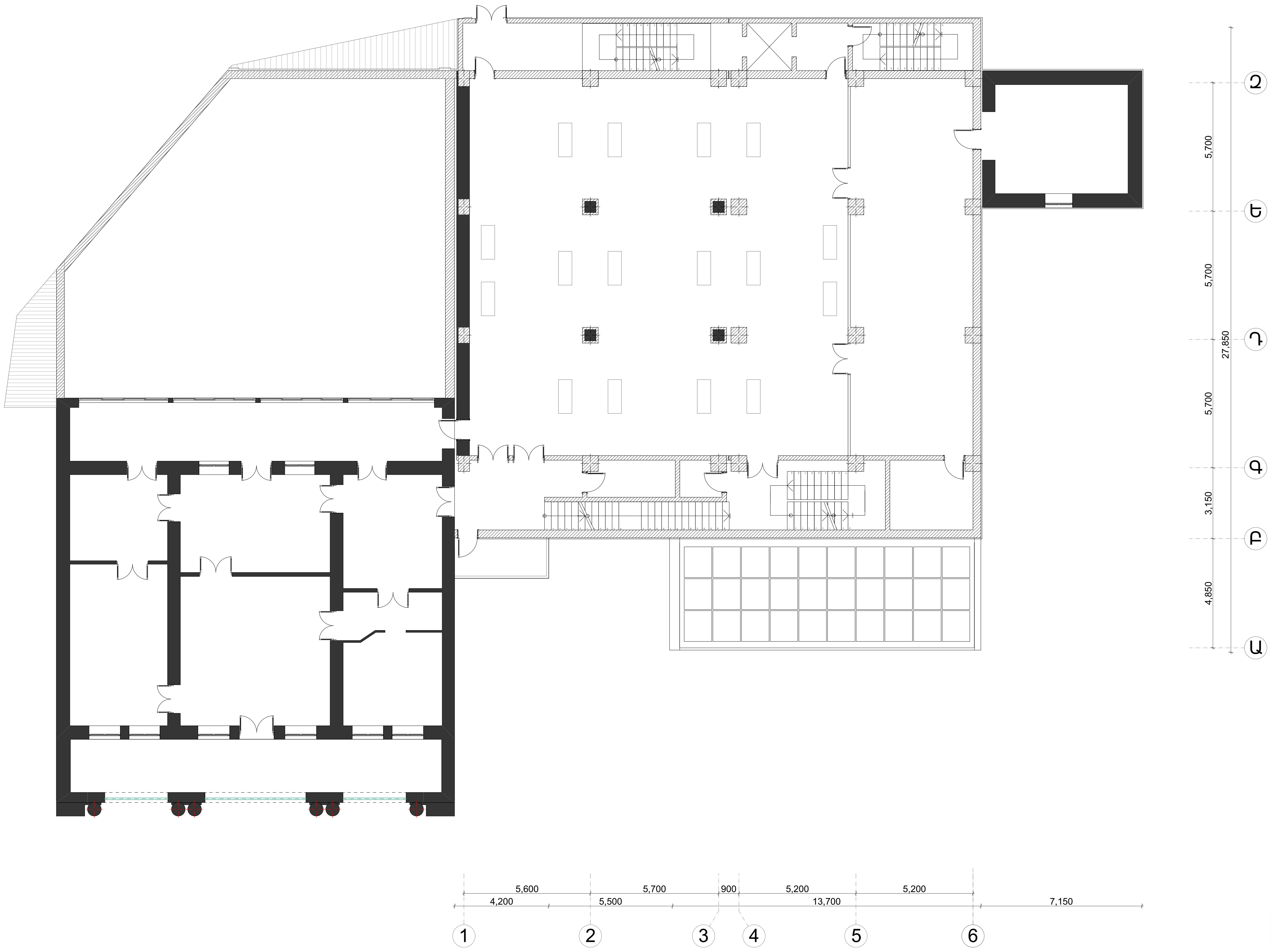

ՊԱՅՄԱՆԱԿԱՆ ՆՇԱՆՆԵՐ

ՕԲՅԵԿՏԻ ՀԻՄՆԱԿԱՆ ՍԱՐՔԱՎՈՐՈՒՄՆԵՐԻ ՏԵԽՆՈԼՈԳԻԱԿԱՆ ԴԱՍԱՎՈՐՈՒԹՅՈՒՆՆԵՐ

«ՀՀ ՊԵՏԱՐՏՓՈՐՁԱՔՆՆՈՒԹՅՈՒՆ» ՓԲԸ
«THE STATE EXPERT COMMISSION OF RA» CJSC
EXPERTISE
TAX CODE 01508665

Հ. ԹՈՒՄԱՆՅԱՆԻ ՏՈՒՆ ԹԱՆԳԱՐԱՆԻ ՆՈՐՈԳՄԱՆ, 2-ՐԴ ՄԱՍՆԱՇԵՆՔԻ ՔԱՆԴՄԱՆ ԵՎ ՆՈՐԻ ԿԱՌՈՒՑՄԱՆ Հասցե` ք. Երևան, Մոսկովյան փողոց h.40			
ՏԵԽՆՈԼՈԳԻԱԿԱՆ ԼՈՒԾՈՒՄՆԵՐ	ՓՈՒԼ	ԹԵՐԹ	ԹԵՐԹԵՐ
	ԱՆ	S-09	10
+4.05 ՆԻՇՈՒՄ ՕԲՅԵԿՏԻ ՀԻՄՆԱԿԱՆ ՍԱՐՔԱՎՈՐՈՒՄՆԵՐԻ ՏԵԽՆՈԼՈԳԻԱԿԱՆ ԴԱՍԱՎՈՐՈՒԹՅՈՒՆՆԵՐ	« ԷՄ ՋԻ ԴԻԶԱՅՆ » ՍՊԸ ԼԻՑԵՆԶԻԱ ՔՊՆ -000649		

ՆԳՃ.	Ա. ՀԱԿՈԲՋԱՆՅԱՆ
ՆԱԽԱԳԾԵՑ	Ա. ՄԱԿԱՐՅԱՆ
ՆԱԽԱԳԾԵՑ	Ա. ԴԱՆԻԵԼՅԱՆ

«ՀՀ ՊԵՏԱՐՏՓՈՐՁԱՔՆՆՈՒԹՈՒՆ» ՓԲԸ
«THE STATE EXPERT COMMISSION OF RA» CJSC
EXPERTISE
TAX CODE 01508665

Հ. ԹՈՒՄԱՆՅԱՆԻ ՏՈՒՆ ԹԱՆԳԱՐԱՆԻ ՆՈՐՈԳՄԱՆ, 2-ՐԴ ՄԱՍՆԱՇԵՆՔԻ ՔԱՆԴՄԱՆ ԵՎ ՆՈՐԻ ԿԱՌՈՒՑՄԱՆ Հասցե՝ ք. Երևան, Մոսկովյան փողոց h.40			
ՆԳճ.	Ա. ՀԱԿՈԲՋԱՆՅԱՆ	ՏԵԽՆՈԼՈԳԻԱԿԱՆ ԼՈՒԾՈՒՄՆԵՐ	ՓՈՒԼ: ԱՆ / ԹԵՐԹ: S-10 / ԹԵՐԹԵՐ: 10
ՆԱԽԱԳԾԵՑ	Ա. ՄԱԿԱՐՅԱՆ		
ՆԱԽԱԳԾԵՑ	Ա. ԴԱՆԻԵԼՅԱՆ	ՍԱՐՔԱՎՈՐՈՒՄՆԵՐ	« ԷՄ ՋԻ ԴԻԶԱՅՆ » ՍՊԸ ԼԻՑԵՆԶԻԱ ՔՊՆ -000649